夕刊 朝鮮日報
本紙朝夕刊合八面
株式會社 朝鮮日報社

射殺事件導火線으로 獨墺關係極惡化
英佛의抗議를背景으로 歐洲의形勢重大化

【電通쿱슈타인、(墺地利)發】 墺地利와빠바리아間의國境쿱슈타인에잇는나티쓰의墺地利補助警官射殺事件에對하야當地官憲은七日如左히正式으로主張하고方今이를導火線으로獨墺關係는極度로險惡化되여英佛의對獨抗議를背景으로하여重大國際問題化될形勢이다

獨逸『나치쓰』黨員이七日午前十一時墺地利補助警官을殺害한것은七月三十一日墺地利國防隊巡邏員이『나치쓰』系의墺地利人을 누구나함에 止步치안음으로 射殺한데對하야 同『나치쓰』黨員으로報復手段을取한것이다

風雲을起하는『나치스』!
獨나치스勞働團員 墺補助警官射殺

【電通뮨헨七日發】 當地에의入電에依하면元鐵兜隊員으로現在獨逸의『나치스』系勞働團에屬한十名의團員이 七月墺地利와「바바리아」와의國境『다후스타인』附近에서待伏하야墺地利의補助警官一名을突如射殺하얏슴으로墺地利의國境防備隊는直時出動하야同地方의交通을遮斷하고嚴戒中이다 目下獨逸의反墺宣傳에對하야英佛兩國政府가獨逸에對하야共同抗議를하고잇는此際인만큼右事件은國際的重大問題化할것으로觀測된다

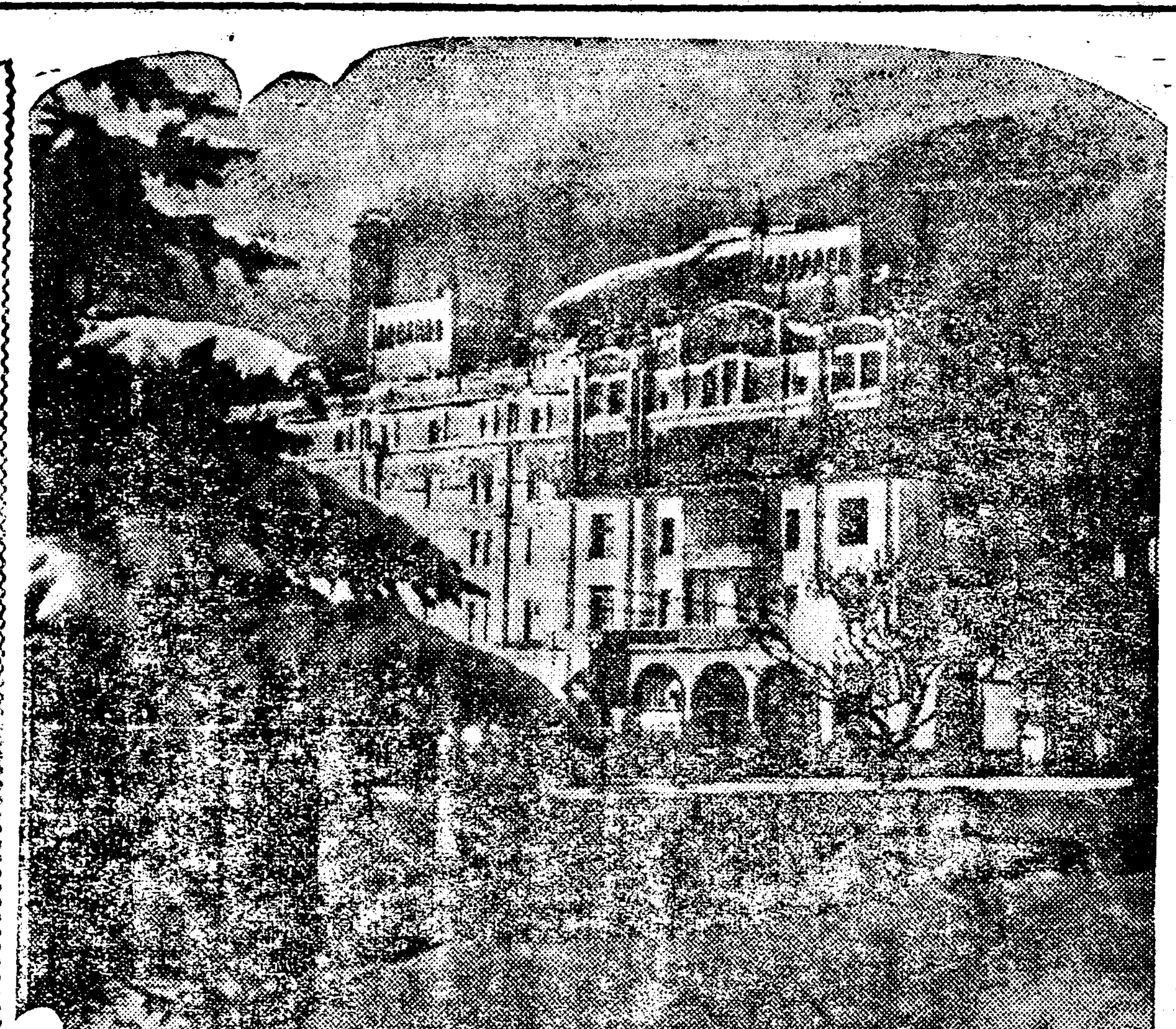

◇莫斯科의夜景 (蘇聯邦에서는 目下各國에向하야實際視察을勸奬하야 倫敦、紐育、巴里等地에 蘇聯旅行案內所를設置하야 그宣傳에努力하고잇스니 寫眞은 外國旅行者들을爲하야 經營하는 莫斯科의 메트로폴호텔)

獨逸反墺行動에 英佛兩國抗議

【電通伯林七日發】 駐獨佛大使館은七日本國政府訓令에基하야獨逸外務省에對하야口頭로獨逸의反墺宣傳에對하야抗議한바잇섯는데英國大使館도七日午後七時同樣으로口頭에依한抗議를할터이다 但伊太利는英佛과如히正式抗議를하지안코 駐獨伊太利大使로하여곰獨逸外務當局과非公式으로意見交換을함에 ㅅ칠터이라한다

英佛의抗議 獨逸拒絶 四國協定違反이아니라고

【電通伯林七日發】 伯林駐在英佛兩國大使로부터 反墺政策은四國條約違反이라는 抗議를受取한獨逸外務省은 即日右를拒絶하기로決하야左의公式聲明을發하얏다

外務省은 佛英大使로부터獨墺關係에對하야 意思表示에接하얏다然이나獨逸政府의立場으로하면兩大使의唱導함과如한條約違反의事實은一切存在치안코 四國協約適用範圍에屬치안음으로獨逸은이를受理할수업다

對獨逸抗議는 四國條約防衛 英政府의發表

【電通倫敦七日發】 英國政府는對獨抗議에對하야左와如히發表하얏다 伯林駐在代理大使『버질丁튼』은七日午後獨逸外務省에對하야『나치스』의反墺政策은國際慣習에反하는것으로 四國條約의精神에反한것으로 注意를喚起하고友誼的으로意志表示를한것이다

『큐바』에罷市勃發
民衆과警官到處에衝突 大統領의辭職强要

【聯合하바나(큐바)七日發】 過去四年에亘하야流血死鬪를繼續해온現大統領마차드政府反對派의抗爭은마차드氏의妥協的聲明으로終熄되나보다고생각되든바民衆의不平依然쉬지안하서큐바全島에는드듸여罷市勃發한結果警官과民衆의衝突이到處에일어나고戒嚴令이發布됨에이르러益益混亂을呈示하고잇다『마차드』氏는辭職外道理가업다고말하는데『큐바』政界의 領袖들은『아메리카』大使『웰스』氏와七日會見하야時局收拾에關한懇談을한結果로도『마차드』氏의 辭職이避키어렵다고하기에 意見이一致되얏다

【電通하바나七日發】 當地에總罷業이일어나 憲法上의保障도一時停止됨에이르고 軍隊가出動하야罷業者側과 衝突하야七名의死者를 내엇는데大統領『마차드』氏도辭職을强要되어漸次暴動化할념려가잇다

對中南中策別個로 北中貿易에進出
南京政府의安定期待困難으로 外務臨時根本方針決定

【聯合東京八日發】 日本의對中政策은 北中에서黃郛政權의確立과討共工作의 安定을待하야南中、北中을相呼應하고 一齊히 積極政策으로局面打開를期하며滿을持하여情勢의推移를靜觀中인데 北中政局의安定은如何進捗도보지못하고 蔣介石의討共工作亦 豫想에反하야奏効가업스며 他方對米五千萬弗借款及歐洲各地에서 活躍한所得을가지고 歸國하는宋子文의意向도全然不明함으로 南京政府部內는 不斷의內訌을繼續하나當分間은靜觀의 現狀維持에지나지못할貌樣이다 따라서日本外務當局은 過般來이에考究中이엇는데 對中經濟外交의第一着手로爲先政治的外交交涉並對中南中政策과別個로北平과 靑島를中心으로한 北中一帶의通商貿易進出에專念할것에 根本方針을決定하야 目下이것의具體案考究中이다

問題의南中諸島 佛占有經緯

【電通巴里五日發】 過般佛政府가南中海諸島에先占領有를宣言하얏슴에對하야 日本及中國으로부터 俄然反對論議가일어낫는바 佛政府가占領을決定하기까지에는如左한事情이 存在하엿슴이判明되엿다 即數年前巴里週刊紙『일스트라숀』紙上에서 北緯十度東經百十三度의比律賓群島와 印度支那中間에잇는問題의諸島에對하야 記述하야同島는『水上飛行機、潛水艦小艦艇의根據地로絶好하다』는論說을揭載하엿다 이에主要한動機가되야佛政府는 一九三○年右諸島의領有를 決定한것이다 그後通報艦『아스트로라브』『후렌트』兩艦을 現地에派遣하야『로베스트』、『로아이타』、『이차바』、『찻도』、『칫』、『양엔이나』六島嶼及附近珊瑚島에 佛國國旗를 揭揚하고 石標를 建立하야그뒤에 先占領有를宣言한政府令은너모, 瓶을무덧든것이다 通報艦이現地에갓슬時住民잇는 島嶼는『칫츠』、『칫』의二島뿐이요 全部中國人이잇다日本人의遺蹟으로서는 一九二三年까지燐鑛採取에從事하다가撤廢하고退去한後남은『콩크리一트』構와우물뿐으로 日佛兩國이가티先占領有를明白히하얏다는아니라고하고 이미英國政府는佛國이未開拓한小數中國漁夫以外居住者도 업는同島嶼를領有함에 何等의反對도하지안는 旨를明言하얏도라고 報하고잇다

佛國은日本의先占을認한다

【聯合東京七日發】 佛國先占을主張하든南中國九島中의一部島嶼에對하야 라사島燐鑛會社가一九三○年在西貢日本領事에燐鑛을採取하고計劃이잇슴으로, 이를認可할旨佛領印度支那總督에 要求하엿다云云의外電에對하야 外務當局은七日如左히是正意見을表明하엿다 右外電의傳한바는 錯誤이다 라사燐鑛會社가 該諸島에企業을 開始한것은 同總督이出先領事로하야 日本政府에는아니라 其他의關係當局에對하야 라사燐鑛의採取를行하는데異議는업느냐고 問合한事實이고現在同總督과가튼者에게는別로利益關係가업슴으로 異議업다고回答하여왓다 即右와갓튼것은 全然反對인것이事實이다 이로보면佛國은도로혀日本의先占을認하게된것이다

原田男首相訪問

【電通東京八日發】 八日午前九時原田熊雄男은首相官邸에齋藤首相을訪問하야無任所大臣其他問題에對하야意見을聽取하얏다

『심라』交涉途絶望
英、確認期待薄으로 英外交戰術에飜弄되야 日印會商前途悲觀

【電通東京八日發】 外務省은『심라』에在한日印交涉에關한英政府의二日附의回答에對하야 一、日印間에作成한通商條約에對하야英本國은이에何等의變更을加하는事업슬것 一、現行通商條約失効期인十月十一日以前新條約을成立식히지暫行歸定을締結할것等의二項을 英本國으로하여금承諾케하도록 七日松平大使에게 訓電하얏는데 右는이미日本側에서『심라』交涉을 有効케함必須條件으로서其確認을督促하고잇는問題로서 英政府의速한回答을期待하는것은不可能으로 八月二十四日의澤田寺尾兩代表의 出發도延期하지아니치못하게되여 十月十日前에『심라』에서有効한交涉을進行하는것은 絶望으로되엿다 現在同交涉代表인 澤田公使는右二項이미리 英政府에確實히保障되지안으면 今回의『심라』交涉은 全혀砂上에樓閣을築하는것으로서 발서代表로서의自信을 失한과如한 口吻을漏하는形便으로外務當局이如斯히印度의條約廢棄를通告하야온以來四個月을經過함에不拘하고 依然英國의巧妙한外交戰術에飜弄되여關係各省에서『심라』交涉을不利에終了케할것을懸念하게함에至하얏슴은交涉의前途에暗影을投하는것으로憂慮되여잇다

南中九島問題에 佛態度表面平靜
眞心은軍事的價値에垂涎

【聯合巴里七日發】 問題의南中九島에對하야 佛國政府는右島嶼가 軍事的價値를有한點에서 先占을重大視하고近日더욱이日本政府가 目下草案起草中인 對佛通牒의到着을 待하고잇다 佛國政府는 表面平靜을裝하야日本으로부터 通牒도單히情報를求하는 程度의것으로 抗議

關東遊山錄 (6)

延專敎授 爲堂 鄭寅普

三、萬瀑洞(三)

건느자 넓은개울
明瀑布를 얼려온고
드러선 아랍드리
기우(傾)신양 더예(古)롭다
○
골바람 지낫것마는
숨흐아즉 울려라
○
숨새로 솟는翠瓦
長安寺가 저긔로다
○
들洞니 접어들어
장러갓다 허물마오
溪山엔 뭇아니드니
잡안俗돼 엇더리
○
해뉘옷 젖그는데
우수하니 비쁘린다
二十里 摩訶衍을
어이갈고 노배기로
名山의 검서령이니
옷커진들 엇더리
○
둘부친 남우다리
물소리에 날라온듯
鳴淵潭 쏟는눈(雪)발
오든비는 어대간고
分明히 막힌날길이
어느결에 열러라
○
한구뷔 도라드니
香爐峯이 푸르럿다
靑鶴은 어대가고
空山만 훤흣는가
巖壁이 左右로벌려
나래펴듯 하여라
○
돌인가 玉이런가
휘들처리 흰힘손가
너레기 펄친채로
萬斛水가 나리다라
곳곳이 나는눈발이
놉자낫자 하여라
○
四壁을 덩흔樹木
사히다못 덩이덩이
고흡사 一泓澄潭
草綠色을 뉘드린고
신나무 쳐진가지가
半쏙불에 잠겨라
○
숨새로 볏이새니
金光이 일렁인다
일렁여 나가다가
되오르진 무삭일고
잇다감 어리운올이
넓어천첨 머더라
○
이조혼 이水石에
바둑관야 무瀾하다
名區에 韻事로서
두음족도 아니한가
두어라 古人遺蹟을
흘리무삼 하리오
○
玉女의 느진세수
갓허엿속 하다마는
翡翠屛 구지닷고
누를의여 숨으신고
압길야 머다할선경
안머뭇고 어이리
○
그케도 실타섯건
이케드면 엿터시리
半내산 삭임우에
다래덤불 것지마소
푸씻들 滄桑殘淵을
보쇠무엇 하리오
○
五歲에 매친신청
그대로로 千秋로다
無端히 늣거우니
뵈는듯도 한커이고
魯陵은 恨업스쇠라
우롬여커 두시니
○
山올라 우섯다니
山보시면 섧더니싸
물당해 우섯다니
물보시면 섧더니싸
넘보신 山과물이야
그대섧다 하리싸
○
바람은 업다마는
입새질로 흔들리고
물넷은 흐르럿만
거울아니 움즉인다
白鶴이 허아고들어
잠안들석 하더라

八面鍾

◇玄海灘을 넘어선 뒤에는 우랄山쎄지 征服하라든 朴敬元飛行士이 箱根山濃霧에 千古恨을 먹음어

◇살아서 凱旋못한것은 遺憾이나 悲壯한 一死가 朝鮮女性을 爲한 萬丈의 氣焰을吐한다

◇世를 擧하야 自殺과情死이 流行하는이때에 鍊의죽엄이야말로 산敎訓

◇獨墺關係大緊張 昔日의同盟國이 今日의犬猿之間

◇世態의變遷이如斯커니와 그래도 歷史는 反覆ㄴ다하니 墺太利巡査의 흘린피가 그무엇을나으려는가

◇『사라보에』의 一發銃聲을記憶하는 우리의귀는 未嘗不神經過敏아니될수업지

◇號外發行

本社에서는八月七日에一萬八千圓行方不明事件과八日에朴元敬孃墜落慘死事件으로二次號外를發行하엿슴니다

可恐할惡疫 지지말나炎暑에
此一罐이 夏節의 護身藥
消化殺菌 救急의三大 特長을가진
效驗本位 懷中藥
寶丹(보단)

家庭에·旅行에·海에·山에·護身藥·救急藥으로 寶丹은참말夏節의 衛生必要品이요、一匙의寶丹은、身心爽快、元氣를恢復하야、炎暑를征服하고 그常用은健康을增進하야可恐할惡疫을豫防하며、더구나、不時의急病에는、쎡神効하야、夏節은丹時라도、낫치못할必携常備藥이올시다

寶丹은東京各大學山岳部員의登山할際、携帶하야、其効能에依하야(登山者의必携藥)으로、推奬을밧고잇슴니다

寶丹의活用은
◇旅行散步에寶丹 ◇過飮過食에寶丹
◇船車멀미에寶丹 ◇疲勞倦怠에寶丹
◇生氣엇는데寶丹 ◇腹痛吐瀉에寶丹
◇惡疫豫防에寶丹 ◇時候滯에寶丹
◇消化障礙에寶丹 ◇精神沈鬱에寶丹
◇頭痛眩氣에寶丹 ◇기침나는데寶丹

定價 金二十錢 金三十錢 金五十錢 金一円 金二円 金三円

●全鮮藥店에有함

本舖 守田治兵衛 東京·大阪

一步進한 皮膚病藥
ヒンタ1

말은옴·무좀·은부습진·濕疹·땀띠·膿痂疹·여드름·버즘等·들어운皮膚病이정하게남니다。

本劑는從來의揮發하기쉬운水製劑와相異하야、『크림』狀임으로、患部를完全히被覆하고、少毫도刺戟이업스며、藥効가持續되야、漸次로皮膚深部에滲透되야、頑固한皮膚病菌을滅殺하야、皮膚面을고로게美化식힘니다。

○全國藥店에有함、品切의時는直接本舖에(送料不要)

定價 五十錢 一圓

發賣元 守田寶丹本舖
東京市下谷區池之端仲町
振替東京二九五八番

故鄕訪問飛行中의 朴敬元孃墜落慘死

靜岡縣田方郡多賀村山谷에서

機體와屍體同時發見

【聯合靜岡八日發至急報】 칠일아츰 열시삼십분에 동경우전(羽田)비행장을 출발하야 향토비행의길에 올랏든 박경원(朴敬元)양은 상근(箱根)남방을 통과한후 소식이 끈어젓든바 팔일정강현 전방군 다하촌(田方郡多賀村)산속에서 떠러저 무참히도 죽은것이 판명되엿다 (以上號外再錄)

◇향토방문비행인사차로 본사에왓든 박경원양

旋回墜落 目擊者의談

송곳비비드시

【聯合靜岡八日發】 계출한목격자의말을 들으면 긔체(機體)는 견구로되여 송곳을비비는형상으로 떠러진듯하며 긔관부는 바박흙속에무처여 잇섯다하는바 박양의참사는 너무참혹함에 잇서서처음되는일이라한다

『莫逆한親友 죽엄은實로痛恨』

李貞喜孃의悄然한談話

박경원(朴敬元)양이불행이 정강현(靜岡縣)산곡에서 추락되여 참사함에 대하야 그의평시친우이든 리정희(李貞喜)씨를 루상동(樓上洞)자택으로 방문한즉 음독자살운운의뜬 소문이 잇서 일시세상의센세이슌을일으키엿든 리정희양은 아주건강한자태로 다음과가티말하엿다

『글세요 지금귀보외를바다보고 비로소박경원양이 추락참사하엿다는것을 알엇습니다 박경원씨는 비행학교를키보다 선배입니다만은 동경서만나 사년동안이나 가티자취 하면서 공부하여 썩친한동무라는 것보다 동긔라하여도 조흐리만치 친하게지냇습니다 그는대구(大邱)출생으로 대구서보통학교를 마치고대구자혜의원(慈惠醫院)간호부로잇다가 열일곱살에 동경가서자수학교(刺繡學校)에입학하엿다가 그것도마음대로 되지안어포전(蒲田)자동차학교에 입학하야 자동차운전을 배우고 그역해에잇는립천비행학교(立川飛行學校)에입학하야 소화이년이월이십구일에 삼등비행사의 면허를 엇엇습니다 그의는 남자와가티 활발하고씩씩하고도 침착한성격으로 아주 료리(料理)를잘맨드럿습니다 케가 갓치 자취생활할때에는 그의가 항상맛잇는 서양료리를 맨드러 잘먹엇습니다 그의집안에는 아버지는 일즉돌아가시고 지금대구본댁에는 칠십노인어머니와 의사노릇하시는 그의옵바박상원(朴尙元)씨가 게십니다 그리고또중도에 생활문제로 애로에잠간동안이지만모신문의 긔자노릇도 종하엿든것갓습니다 그리고 그에게는 로ㅣ맨쓰도만치만 그것은 일에 말슴들이지요 커는친형케를 일어버린것가치섭섭습니다 비행사로서 그런것은 다각오하고잇는 일이지만 고국방문비행을 성공 못한것이 대단히 애석하며 양양한그의전도가 참말아깝습니다 비행사로서는 박경원양갓치 죽는것이 소원이지요 장사하는날이나 알으면 커도곳 동경가서유골을 뫼러안고 십헛습니다』

女流鳥人으로는 朴孃이最初犧牲

朝鮮女性의名譽를오로지爲하야 隻雁孤影으로奮鬪八年

【聯合東京七日發】 고국방문비행으로 칠일오전 열시반동경우전(羽田)을출발하엿다가 추락참사한 이등비해사 고박경원양은 경상북도대구부덕산정(大邱府德山町)륙십삼번지의 출생으로 금년삼십삼세라고한다 일즉이 대정십오년이월에 비행가가되려는 웅대한뜻을품고 동경에 건너와리정희(李貞喜)양과함께 동경립천일본비행학교(立川日本飛行學校)에 입학하야소화삼년일월동교를졸업하고 동월 이십팔일 삼등 비행사가 되엿고 소화삼년칠월십삼일 이등비행사가 되엿든것인바 그후리정희양은 비행가의생활을 단념하고 귀국하엿스나 오직박양만이모교에서 연구를 계속하고잇는것으로 외국 녀류비행가가일본을방문할때마다출영하야『나는긔어코구미를한번방문하게되겟지요』하면서 희망을말하여 온점으로보아 이번 향토방문비행은 그권조권이라고 볼수잇슬것이며 조선인녀류비행가로 희생되기는박양이최초이엇다

原因은密雲에 失路코彷徨

葬儀는校葬豫定

【電通東京八日發】 향토방문비행을겸하야 방만(訪滿)비행을떠난 박경원(朴敬元)(三三)양은명일오전 십시반그의애긔(愛機)『푸른제비』(靑燕)호를 조종하야가지고 대판(大阪)으로 향하야 떠낫든바밤이되 아모소식이업스므로 각지에 수배하야 수사중이엿는데팔일 아츰정강현 전방군현악(靜岡縣田方郡玄岳) 산중에 떠러커 박양은 무참히죽은것을 그지방청년단원(靑年團員)이 발견하고 렬해서(熱海署)에보고하야자동서에서는 경관을현지에 파견하엿다 떠러진원인은 불명하나상근(箱根)의밀운(密雲)으로말미아마 이두(伊豆)반도를 돌아 비행하든중『코ㅣ스』를 분간하지못하야 떠난지 약사십분만에 이참변을당한듯하다 모교인 일본비행학교(日本飛行學校)에서 소모주사(小暮主事)와 복견(伏見)천지(川地)의 량교관이 현장에급행하엿는데 학교당국에서는 학교장을 거행하기로되얏스며 장의는전촌구비행관(田村飛行館)에서 거행하기로되엿다

世界征空의序曲 大陸蒼穹翔破計

多年의希望을成就케되매 感激한가슴으로登程

【聯合東京八日發】 녀정 『파이롯트』로서 만상의긔염을토하고잇든박경원(朴敬元)양의향토방문비행은 이것을 마친다음에 만주서지 방문키로한것으로 만주에도착한후는신경(新京)을중심으로 북은 케케합이(齊齊哈爾)와합빈(哈爾濱)남쪽으로는 금주(錦州)승덕(承德)등 평원대륙의금은하늘을 단독비행할 예정이엇든바 박양은출발할때에금회의대비행을 결행하게된것은 실로감사하다는것박에 말할것이업습니다 말하고말하면서 오래동안희망하든 단독장거리비행를 결행하게됨을 깃버하야 마지안엇다 또한 케이단의계획으로 단독방구(訪歐)비행을계획하고잇섯다 한다

壯丁만六十名慘死 三百遺族生路茫然

智異山丸은屍體探査로大奔走

全滅된欲知島의慘狀

欲知島에서 本社特派員 吳在東發電

폭풍우의 여파로인하야 배는란행을계속하여 지금(칠일오후여섯시)에야 겨우통영에다엇다 선상에서보니 전날이무수한섬(島)에는 무심한파도가치고 잇슬뿐이고 깁가의소나무가를것은권부가빨갓케죽엇고 파도우에는파선된배조각이 점점이 떠단니고잇다 통영의피해는의외로 만어서 부두(埠頭)는문어지고잔교는떠나려가서 맛치차흘를 치루고난 전장을 련상케한다 사망자의수는 착착으로 발견되고 잇스나 아직확실한 통계는 어들수업고 지금현재로는 욕지도(欲知島)의 사망자 오십팔명 부상자팔십륙명을 발견하엿다 이것을합하면 통영군내의 사망자는권부십일명이란 다수에 달하고 손해액은 칠십만원에 달한다고한다 나는(오늘의원)오후 두시에 통영(統營)을떠나이번수재의피해가제일심하다는욕지도(欲知島)에 여섯시가지나서 도착되엿다 이섬은우편소(郵便所)는 잇스나 권신권화의 시설이 업슴으로 통신에 곤난하다 이섬의주요산물은 감자인데 년산액오십만관으로 그가격은 오만원에 달하는바 이번폭풍우로 절반이 말러버렷스니 이섬의이후의 식량이큰문제이다 사망자는 지금경상남도(慶尙南道) 경비선 지이산환(智異山丸)이출동하야수사중인데 오늘까지 차저낸시체는열명이다 그리고 행방불명된자는 드듸여 차즐희망이업고 그가족들의 하늘을울어러 바다를바라보며 통곡하고잇는 현상은참아 눈으로 볼수업다 사망자는모다 남자임으로 유족삼백명은 장차 생계가막연하다

慶北被害統計

【大邱】 칠일오전중경상북도보안과에달한경북관하의폭우피해는다음과갓다

▲死者四十一名▲負傷十名▲家畜의死六十八(牛)、鷄二六、七十二(豚)▲家屋流失二十三戶▲同半壞三十七戶▲同浸水五百四十二戶▲鐵道破損一一○米▲道路流失及決潰九三○○米▲同浸水一、二二七米▲同流失埋沒四十九町五反▲同浸水二二○町步▲堤防決潰一四九米▲山崩二個所 一反步

蒼蒼竣工되는 南山散策路

경긔도에서 계획중인 남산을권업공원으로 만들려는 사업은착착진행이 되는바그중케일 사업인산책(散策)도로가준공되엿다 경성신궁뒤로하곡(稻荷谷)에서 산상에니르는 고장충단약수를지나조계사(曹谿寺)에가는도로를간선으로하고 노인정(老人亭)과 골작이로서 산상에니르는길 장충단약수로부터 공원으로가는 선등을지선으로하고 산상에는 잔디밧을만들어 아희들의 유원지에 적당하도록 설비하고 부민산책에한경취를갓게한다고한다

練習機發火墜落 民家三戶를燒失

平壤飛行隊에도事變

【平壤支局電話】 평양비행대 륙련대제삼중대 항공군조 황강희삼치(荒岡喜三治)(三六)씨는평양상공에서 고등비행술을 련습중 팔일오전열시 삼십오분경에 긔관에고장이 생기여 불이니르키여 드듸어 모란봉상공을지나당기여 대동면오촌리(大同面烏村里)에 떠러져 동리 사백사십칠번지문선하(文善河)의집과 동백칠십구번지 량승학(梁承學)의 집은 불붓는비행긔가집우에 떠러젓기때문에 불이 전소하고 동박칠십이번지 량승룡(梁承龍)의집은 일부가파괴되고 맛딸인 금녀(今女)(一八)는얼굴에 경상을 당하엿다는데 그비행긔는 구십이년식전투긔삼십삼호라한다

鍾路네거리에 마네킹孃出現

번화한 종로네거리에 그럴듯한 구경거리가 생기게되엿다! 마네킹걸의 쇼위스! 오는 구일부터 종로화신상회 화장품부에서 일본서온 마네킹걸두명의 실연이 잇스리라는데 이마네킹걸의실연은 년전 박람회이후 이번이 처음이라고……

사진은 출연할마네킹걸

學園과研究自由로 聖十字旗를高懸

表面落着된京都帝大問題로 學生側又復結束宣言

【聯合京都七日發】 경도제국대학 법학부는 구월달개강을압두고 학교측과학생측은 아직도 대립적태도를 계속하고 잇는바 학생측의 운동에대하야송정(松井)총장은 금후는단연탄압하기로 결심하고 문부성도이에암암리에 묵인하는듯한바 설혹학생산한 상태에잇서 아직도수명의학생은 집에도라가지도안코 학생측의세력을 회복식히려 부준히 활동하고잇다 학교측은목하구월 신학긔의개강준비에 분망하고 잇슴에대하야 학생측에서는 설혹강좌가 개시된다하여도단연휘강불『보이곳』하여써 맹휴를계속할 방침을구지세우고휴가중으로 학생수가적은오늘임에도 불고하고운동을근치지안코 경대학생 운동신문(京大學生運動新聞)『팔페이지』를속『페이지』하여 『애피ㅣ르』하는일방 학생중에좌와가튼 장문의성명서를발표하엿다

聲明書 (要旨)

금회법학부 교수회와 밋학생과는법학부는종래스사로 정당하다고인정하고또한성명하여 오든금일에 이르러돌연학생운동을 학외로 방축하고더욱히 다소의 희생자가지를내이엿다 이와가튼 행동은부당하고 성의업는일이다 우리들은 결단코 승인할수업다우리들은학생을모다낸후금권한사태를 수습하고 합법적으로 또한중일잇는 운동을계속하야 어데까지 목적의관철을 긔하야자우려한다 우리들은재동경중앙부원은 권력을다하야 중앙부의사수를 위하야 싸웟다 그러나우리는 문어질날이 멀지안엇슴을 알고잇다우리들은 각자의죽엄을 각오하고 대학자치의 옹호와연구의자유확한을 위하야 성십자군(聖十字軍)의 긔빨을 놉히든다 이로써 우리는우리의태도를 명백히하고 감히이것을 성명하는바이다

河上肇博士 五年役言渡

今日東京에서

【聯合八日發】 원경도제대교수 법학박사하상조(河上肇)씨에대한 치안유지법의반 사건의 판결은 비상히주목되든바 팔일오전 열한시삼십분에 동경지방재판소에서 등정(藤井) 재판장으로부터 징역오년의 판결을언도바닷다

天氣豫報

曇一時晴

高氣壓은蒙古方面에서滿洲와朝鮮으로퍼지고잇는데그勢力은弱하고山東附近에서高氣壓傾斜는자못緩漫하다全朝鮮은흐리고京仁地方에霧가잇다明日은흐리리라

昨日最高	三○、七
同日最低	二二、四
本日正午	二六、七

一等船客革鞄속에 國籍不明한女子屍

上海서神戸入港한郵船中의怪事

裏面에國際犯罪潛在?

【電通神戸八日發】 칠일오후비시십분에 일중련락선우선(郵船)상해환(上海丸)이 신호(神戸)에입항하엿는데 일등선객하물창고안에서 수하물을 쓰러올려든때에 신호려행안내소(神戸旅行案內所)『뽀이』목촌송치(木村松治)(三二)가 취급한수화물중에금구(金具)부친 혁케(革製)대혁『트렁크』는부터 맹렬한 악취가 발산함으로 신호세관원구계(神戸稅關旅具係)입회하에내용조사를 하기위하야『트렁크』를 여러본즉 두팔을엇거매고 머리를 두루켜맨『스로ㅣ스』만 입은 좀통통한 녀자의라체 사체가발견되여 수상서(水上署)에서는 즉시 대활동을개시하엿다이『트렁크』는 오일오후세시상해(上海)출발할직전에 세비로양복입은 남자의지휘로『콜리』(苦力)가 올려싸은것인데『트렁크』에는 영어로(미스터ㅣ큐·엣치·맨포어ㅣ·요코하마)라고긔입한소지자불명의 물건인데 이리면에는 괴괴한국제범죄가 숨어잇는것이명백한것이다 골격(骨格)피부(皮膚)등으로보아 참살사체는중국부인으로보이는점도잇서검사국과 경찰당국은 중국인간의범죄가아닌가하야 상해총령사관경찰(上海總領事館警察)에수배하엿다한다

運動競技

朝鮮拳鬪會 創立記念大試合 來八月二十一日

朝鮮拳鬪會에서는 同會創立을記念하기위하야 來八月二十一日(試合時間追後發表) 京城運動場特設링에서 近來稀有의大拳鬪戰을 展開케되엿다한다 出戰選手는 다음과갓다

▲殺人엇비·윌스(比)對·網野松雄(日本)

▲가—도·야마오(比)對 金正福(朝拳) 其他數人出戰

都市對抗野球 全京城6—0名古屋

全京城對 名古屋第二回戰은八日午前十時부터 開始結局6對0으로 全京城快勝하야 準決勝에드러갓다

得點										
京	0	0	2	0	0	0	0	0	4	=6
名	0	0	0	0	0	0	0	0	0	=0

徐廷權無勝負

【聯合허리웃드四日發】 米國遠征中에잇는 徐廷權選手(一八八封度)는四日『허리웃드』에서 『스독톤』(加州)의『에리—마크로트』選手(一一八封度)와 十回戰을行한바 結局無勝負로 맛치엇다한다

大朝主催十九回 中等野球大會 廿二地方代表決定

大阪朝日主催의 第十九回中等學校選勝野球大會 地方豫選은去六日로써 全部終了되여二十二地方의 代表校가決定되엿슴으로十二日부터 八日間甲子園球場에서 爭覇戰이展開될터인데各地代表校는 다음과갓다한다

◇朝鮮(新)善隣商業 ◇滿洲(前)大連商業 ◇臺灣(元)嘉義農林 ◇南九州(元)大分商業 ◇北九州(新)佐賀師範 ◇四國(新)松山中學 ◇山陰(元)鳥取一中 ◇山陽(前)大正中學 ◇北陸(元)敦賀商業 ◇兵庫(前)明石中學 ◇大阪(元)浪華商業 ◇京津(元)平安中學 ◇紀和(新)海南中學 ◇東海(前)中京商業 ◇甲神靜(元)橫濱商業 ◇東京(元)慶應商工 ◇南關東(元)水戶商業 ◇北關東(新)桐生中學 ◇信越(元)松本商業 ◇東北(元)盛岡中學 ◇奧羽(前)秋田中學 ◇北海道(前)北海中學

全獨庭球選手權大會 日本全部勝

【漢堡六日發】 當地에서開催中인 全獨逸庭球選手權大會에서佐藤 布井 伊藤三氏는다음과갓흔成績으로全勝하엿다

第一回戰

佐藤	4—6, 6—0, 7—5, 5—2	슈엥가—(獨)
布井	6—1, 6—2, 6—3	홍케(獨)
伊藤	0—6, 0—6, 6—2, 6—0, 6—3	슈—벨(獨)

第二回戰

布井	2—6, 6—1, 6—2, 6—0	부리에흐(羅馬尼)
伊藤	6—4, 5—7, 6—4, 6—3	누ㅣ루네(獨)

靑島·中馬兩君出戰 奉天水上競技大會에

六月十三日奉天에서 開催되는第四回京城對 奉天의水上競技大會에 京城水上競技聯盟으로부터 推薦을바더渡滿할選手靑島 中馬兩君은 出場하기로決定되엿다한다

스포—츠人事

▲裴祥鳳氏(本社主催滿洲體操講師 淑明女高敎員)歸鄕

職業紹介憑藉 詐欺햇다被檢

부내황금정(黃金町)삼정목백사십사번지최영완(崔永完)(三五)은 최근의 직업전선의 이상을이용하야교묘한 수단으로 사긔취재를하엿다는 혐의로 칠일아츰에드듸여 본정경찰서(本町署)에 검거되엿는데 그는금년 이월부터부내관수동(觀水洞)칠십일번지민병승(閔炳昇)의집에출입하면서그집 고용인 김성환(金聖煥)(一七)을와룡동(臥龍洞)일번지말영(末永)이라는사람의집에 소개하야주고소개비로일원을밧고다시사월말경에본정(本町)삼정목큰상점에소개하겟다는약속으로 신원보증금 오원오십전을바다소비한 혐의가 발각된것인데 본정서에서는 여죄가잇슬듯하야 엄중히 취조중이다

新發賣된 消滯藥!

장마철이닥첫슴니다 어른아이가흔이 병나기쉬운때입니다

일반가정에 구급신약 神藥을예비하시면 급한때쓰실수잇습니다

效能 ○토사곽난에 ○먹고체한데 ○급한설사 ○가슴아리에、 ○배압흔데 ○일반관격에

약갑 단十전

特約店을募集합니다 三錢切手添付問議하십시오

京城鍾路二丁目八五 中央製藥社 電光一○六八番·振替京城二○八九一

消滯藥에잇서서 斷然리—드하는이약

金銀 高價買入

株式會社 京城府明治町 京城德力 電話本局二一五七二番

平壤南門通二丁目 平壤出張所

入院室完備

皮膚科·花柳病科

醫學博士 吳元錫

産婆 金奉允

京城安國洞네거리 (電車停留場前) 電話光二一二三

人生問題

스사로 구원할수 업슴

어느 녀름 장마 물이 창일하엿슬 때에 어떤 두 아희가 시내가에서 놀고잇섯다 한 아희가 달은 아희의 경고도 듯지 안코 스사로 담대하야 너무 달니며 뛰놀다가 그만 미끄러저 급한 물결아래 떠러젓다 이 아희는 할수업시 떠나려가게되여서 용긔가 다 업서지고 오직 살길은 남은 사람이 또와주기에 달녓다 그 동모 아희는 엇지할줄을몰나 하다가 문득 보니 강물 쏫처 나려가다가 한 적은 다리가 잇는듯 하엿다 그래서 급히 달녀가서 다리 턱에까지 당케된 물우에 다리를 의지하야 몸을 걸처 눕고 잇섯다 과연 물에 빠진아희가 그리로 나려올때에 단단히 작정한 힘으로 허리띄를 가지고 그 아희를 얽어 붓잡엇다 저 스사로 살닐수업시 죽게된 아희는 떨니는 마음으로 웨치기를 『나를 잡어라 나를 잡으라 나를 잡으라』 하며 다만 제 몸을 남의 힘에 부탁하고 순종함으로 구원을어덧다 한것이다

저 불상한 처지에 잇는 죄인을 보시오 하나님의 심판물결에서 구원엇기는 온전히 달은 사람 곳 자긔를 위하야 행하신 『예수·그리스도』께 달닌것이다 그를 아희의 웨친 말 『나를 잡으라』함이 저를 구원한것도 안이니 저를 살녀준 다른 아희의 행한 일은 저의 간구한 말을 인한것이 안이오 다만 자긔의 원한 마음과 재조로 죽을것을 살녀준것이다 이와 갓치 우리가 구원을 엇기는 우리가 무엇을 함으로 될것이 안이라 다만 『우리가 약할 때에 그리스도가 긔약하신대로 경건치 안는자를 위하야 죽으셧다』한것을 밋음으로 말매암아 구원을 엇는것이니 『이는 우리게서 난것이 안이오 하나님의 선물이라』 하엿다

文藝

文壇에 보내는 말
새感覺과 概念
李鍾鳴

「룸스돈이」의 藝術論을 反撥한든아니지만 하여간 文學이란 決코 感覺이나 官能의 遊戱는 아니다 人間生活에잇서 不可避的으로 相互作用을 가저오는 深刻한慾求의 發露로볼것이다 만약文學이 그러케 淺薄한感覺이나 官能에의하야서만 그存在價値를 主張한다면 우리들은 文學이란거치장스러운 形式을 通하지안코라도 얼마든지 簡明直潔하게 感覺이나 官能을 滿足식힐만한 方法을 알고잇다

最近 우리文壇의一部에서는 日本文壇에서 임의 그存在意義를일허바린 新感覺派나 新興藝術派의理論을 輸入해되려오라는 傾向이 보이고잇다 그러나 이런 末梢神經的流行文學을 그대로 바더드리기에는 朝鮮은 지나치게深刻하다 朝鮮의現實을떠나 덥허놋코 남의것을 模倣하랴는 그런現象을볼때 一笑에 부치기로는넘어도 큰問題가 아닌가한다

대체感覺이나 官能이라는것은 그것이如何한種類의것이든간 언제든지『새로움다』는것이 그特質이다 舊感覺이라는것과 갓흔것은 文學以外의 事實로서는 存在할수업는것이다 感覺이 오래서撕摂될것갓흐면벌서 그것은 感覺이아니다 그것은 마음속에 남어잇는觀念이나 心像이되고말것이다 그럼으로 感覺이라는말에대하야 새삼스러히『新』이라는形容詞를 부치는것은 蛇足에 지나지안는것으로 이런形容詞는 極言할수잇다면 同義語의一方을例擧함으로써他方의全然反對意味를表示하는일종의Tautology 우리들이 新感覺이라는말에對比하야 舊感覺이 잇는것과가티 생각하는것은 感覺그것이 묵은것이아니라 실상은 그것을 가지고잇는사람의 槪念이 묵은것이다 卽 묵은 槪念맛헤다 새로운感覺을 屈從식힘으로 感覺本來의 新鮮한맛과 潑潮한힘이 去勢되는것이다 언제든지 새로운것은 感覺이아니고 槪念이다 새로운槪念의所有者에게는 新鮮한 感覺이잇고 潑潮한 官能이잇다 그러나 이와反對로 곰팡내나는 槪念의所持者에게는 새로운 感覺이 잇슬수업는것이다

이런意味에서 우리들은作家的活動에잇서 일상 새로운槪念에서 出發할必要가잇다 새로운時代 새로운雰圍氣에 適合할만한 새로운性格을 創造해낼나면 무엇보담도 먼저이 새로운槪念이 必要한것이다 부지런시 해묵은 槪念맛헤서새로운感覺이나 官能을 쫏는맷자 그것은 山에올나 물고기를求하는 手苦에 지나지 안흘것이다

◇手帖속에서……(上)
現代藝術의—
原始에 對한 慾求
片石村

◇……◇

어떤文化機構속에서 어느사이 原始에의 要望이생겻슬

歷史는 항상 突進하는것은 아니다 때때로그것은 回顧的이기도하다 웨그러냐하면 그 [illegible]하면 原始形態에서 [illegible] 이 文化的價値形態에 遂列하기까지에는 그것은사람의만흔 努力과勞苦를必要로하엿다 詩人의『포에시스』에의 努力이 文化的價値創造의 活動그自體엿스며 그가目標로하는價値의 實現은 그대로 사람의生活을 指導함에잇서지는 그文化는아직 健康狀態에잇는것이다

그러나 一旦個文化의 內部에「崩壞」의싹어듬기始作한때부터 그文化는스스로 頹廢期를마지하지아니하면아니된다 病이무거워갈수록 그것은固顚的이될수박게업시된다

◇……◇

現代의藝術의內部에서 原始에의憧憬이 눈트기始作한것은 오랜일이다 그것은 자못强烈하게 움직여서 바야흐로 現代藝術의內部에 自己分裂을이르키엿다

◇……◇

原始性의缺乏—그것은現代藝術의偉大한 不滿이다

◇……◇

頹廢的인藝術일스록 原始的慾求는 더욱强烈하엿다 『포-비스트』에게잇서서는 原始는 藝術自體엿스며 따라서 藝術의 全規範이엿다 더한層 單純에로向하려고하는 慾望이 詩속에나타난것은『삼볼리스트』가『파르낫산』의『벨사이유』宮殿과가튼 豐滿하고宏壯한詩에 不滿을늣겻슬버부터다

◇……◇

『이마지스트』(寫象派)의簡潔한 詩라던지 未來派의 表現의最少限度에到達한 擬音詩에이르러서는 單純에의憧憬은 熱病이되고마럿다 一見不可解의非難을免치못하는 極端의 單純속에서도 銳敏해진感受性을가진 現代의讀者는 만흔暗示를 바덧슬것이다 單純(Simplification)과 暗示(Suggestion)는 原始性의 두個의S다

◇……◇

그리하야 우리는現代의畵家가운데 原色을愛翫하는 癖을가진사람을만히發見한다 그러고『루-스』한粗野한 感觸을 또한現代人의굿세게바라는것이다

◇……◇

粗野는 力의狀態다 그것은 또한健康의發露다

◇……◇

完成된均整이라고하는것은多數한 力의相殺(中和)狀態다그것은死의境地다

◇……◇

粗野라함은 力의 英雄的躍動이다

◇……◇

그리하야 現代藝術이到達한 死와가튼均整에 飽滿한 現代의感覺은 粗野속에自身의不滿을救濟해주는『메시야』를發見하고 雀躍하엿다

마이크
『시라노』는 救援되엿다

佛蘭西의 有名한 劇作家『에드몬드 로스탄』의 亦是 有名한 戱曲『시라노•드•벨쥬락크』를喜歌劇으로고처서『시라노』가 例의 커다란『며창코』코를가지고『쟈즈』에 마추어 춤을추도록 멘드러가지고 上演하겟다는 計劃을『뉴-욕』엇던劇場이 進行하고잇섯다

◇

이소문을듯고 크게분개한것은『로스탄』의 家族이다 그의 未亡人『로즈몬드』와 아들『모리쓰』와『쟌』은三人이 連署해가지고 巴里에잇는『아메리카』大使館에『에드몬드로스탄』의 名譽를위하야 嚴重한 抗議書를 提出하엿다『偉大한 國民的戱曲이 卑俗한 喜歌劇으로고처서 騷亂한『자즈』와 賤薄한『레부-』들과함께舞台에 올려진다고하는것은 決코 默認할수업다』고——

◇

이에『아메리가』大使館은 故人이되인 偉大한 藝術家에게 尊敬의뜻을 表하기위하야 本國政府에 이일을 報告하야 上演을 中止시켜서겨우『시라노』는橫死를免하엿다

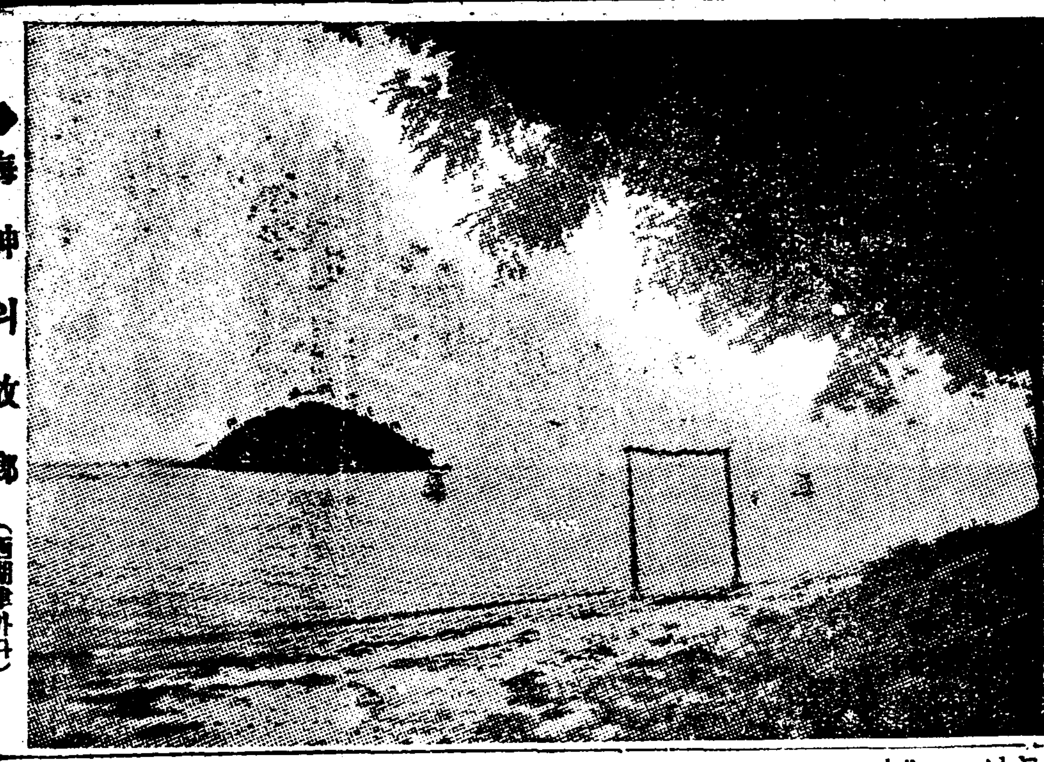

◆海神의故鄕(西湖津바다)

博譜
【解答 一六】

[illegible]
三二●—[illegible]兵打
一三車—[illegible]呼將
五三●—五三車打
六六車—六三呼將
六三●—六三車打
[illegible]馬—[illegible]●打將決勝

[illegible]

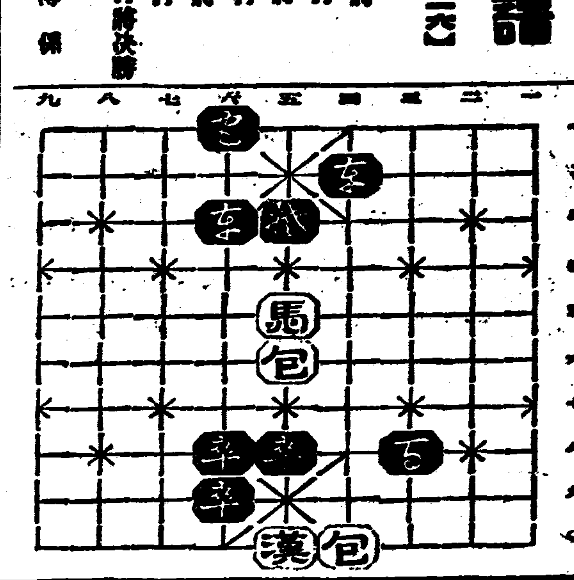

林巨正傳 (158)
洪碧初 作
具本雄 畵

황뎐왕동이 一의五

텬왕동이가 임진강에 막히어서 그날밤은 동자원(桐子園)서 지내고 이튿날 식전 첫배로 나루를 건너서 양주가서 말하고 커덕에 칭석골을 다시 왓다 텬왕동이가 와서 하룻밤을지내고 곳 봉산길을 떠나게되엇는데 오가의마누라는 말을타고 손가가 견마를 잡고 텬왕동이가 유복이와가치 말뒤를딸하서 달은사람보다런것과 가럿다 첫날은 늣게떠난탓으로도 겨우 팔십여리를와서 평산읍내서 자고 다음날은 새벽길써지 걸어서 일백이십리를와서 검수역말(劍水驛)서 자고 삼십리남은 봉산읍내는 사흘되는날 아침참을 대고 식전일쪽이 들어왓다 텬왕동이는 떠나든날 하루에 농준히 다 올길을 사흘걸려서 오느라고 애를 무진써이엇든데 게다가 또 장긔질두는백씨를 차저볼겨를도업시 동행이 아침먹고바로 령천약불러로 나간다고하야 심사가 적지안케 틀리엇다 텬왕동이가 유복이를보고

『나는 읍내구경좀 하구갈테니 먼저들가우』

하고 뒤에떨어질작뎡을하니 유복이는 텬왕동이의속을알고

『우리 물먹구가는길에 읍내와서 묵어가며 구경할테니 장긔둘뜸이 업슬가봐 걱정말게 그때 나두딸하가서 두는구경할터일세 그러구또이백여리 동행해와서 서루뗄어지면 재미가잇나 두말말구 가티가세』

하고 쌀고가랴고 달래엇다

『장긔두는백씨가 죽지안엇든지 살어잇스면 어듸서사는지 그거나 알어봐야하지안소』

『그거야 이집에서 물어봐두 알쑤잇겟지』

유복이가 아침먹든재주집주인을 불러서

『백가성가진사람에 장긔잘두는이가 잇소』

하고 물으니 주인이 서뜻

『잇지요』

하고 대답하얏다

『그백씨가 어듸서 사우』

『쇠전거리우에서 살지요』

『그사람이 이방의아들이요』

『도라간 그의아버지두 이방을 지냇지만 지금은 자긔가 이방이요』

주인이 유복이의뭇는말을 대답하면서도 텬왕동이를 만히바라보더니 나중에는 쉽상을 우스면서

『종가이 취재보이러와나』

하고 물엇다 텬왕동이는 장긔두러온것을 알쉬닭이업는 주인의 말뜻는것이 수상한데다가 취재보인단말이 귀에거치럿서 텬왕동이는

『취재가 무슨취재요』

하고 말세곱지안케 탄하야다

『취재보이러 온것이 아니겨버가 말질자못햇스면 용서하게』

하고 곳 유복이를 향하야

『더볼말슴이 업스면 나는 볼일보러가겟소』

하고 박그로나갓다 텬왕동이가 동행을딸하천갓가이와서 류숙하며 약도 가리먹고 구경도 가리다니엇다 봉황대(鳳凰臺)미테서는 붕어낙는 늙은이를 만나서 유복이가 반나절 한담하고 미아산(帽峨山)기슭에서는 나물뜻든 큰애기들을보고 손가가 공연히 지싯거리엇다 텬왕동이는 늙은이이야기에 재미를 못부칠뿐아니라 큰애기들노래에도 그다지 흥심이나지아니하얏다 오즉 백씨를차저가서 장긔수를 겨루어보고 신픈생각만이 맘속에 가득하얏다 텬왕동이가 참다못하야 유복이를보고

『내가 장긔를 한번 두어보구와야 직성이 풀리겟네 솜두 맛이게먹구 구경두 재미잇게하겟스니 내일좀 을내한번 갓다옵시다』

하고 사정하듯이 말하니 유복이는

『그럼 나하구가티가세』

하고 말하는데 여페잇든오가의마누라가

『한사홀만 좀을 더먹으면 다가티 읍내로갈텐데 그동안을 못참을것이 무어잇소』

하고 핀잔가티말하얏다

『나는 좀을 고만먹을테요』

『박씨방은 좀을 더먹어야하지안쏘』

『그러면 나혼자 가겟소』

『혼자가는거야 누가 말릴겟소 그러치만 하루라도 가티다니지못하게되면 우리들이 섭섭하지요』

텬왕동이가 오가마누라와더 말하지아니하고 입맛만 다시엇다

◇連載漫畫『멍텅구리』는事情에依하야中止하나이다

海邊의片紙
第3信 暴風雨
松田에서 李軒求

간밤부터 비오기 始作햇다 全鮮을掩襲한다는暴風雨다 H君이 차저와서 이럭저럭 한이약이에 꼿이피엿다 R君은今夜上京하겟다고 짐을 싸고잇다

바다가그리워서 R君이S氏別莊가는길에 함께나섯다雨傘도업시 맨몸으로 海邊까지갓슬쌔는 옷이달작곰에저저부럿다 어케써지 찬잔하든바다에성낸물결이黑龍과가티 松林을向하고모라처드러온다 七星岩에부디치는 장한飛沫 멀니天涯에겹겹히 내려덥힌 灰雲 주먹갓흔빗방울이私情업시 얼굴을때린다 저녁에는 C兄의이약이에R君과배를안고왓다가 停車場으로나갓다 어저에 캠프生活왓다는一行六名의娘子軍이 憂鬱하게待合室에안저잇다 暴風雨에쏘엇가는 가엽슨아가씨들이다 그녀들에서 잡씨女를想像할수잇다면?

R君을보내고 혼자밤바다로 나가다가 모라치는風雨에숨이막힐듯하야 도로발을돌렷다

新刊紹介

▲新世界 七八月號、문둥이집、蔣介石其他定價五錢、發行所京城府仁寺洞九八、少年世界社、振替京大三四九

▲아히생활 八月號納凉號도적놈놀내인일其他納凉大學講談 定價拾錢發行所京城鍾路二丁目九一아히생활社振替京城一五一一

▲朝鮮地方行政 八月號發行所 帝國地方行政學會朝鮮本部定價五十錢振替京城八一五

キング 九月號

帝都防空大演習の話
宛然實戰!! 見よ空前の大壯擧!!
八月九日より帝都中心の上空で行はれる防空大演習とはどんなものか? 空海陸の精鋭、在郷軍人青年團等總動員して有史以來曾てなき大演習。見よ!見よ!全國民魂を以て味讀せよ
橫須賀鎭守府參謀 田中中佐
東京警備司令部參謀 石本大尉

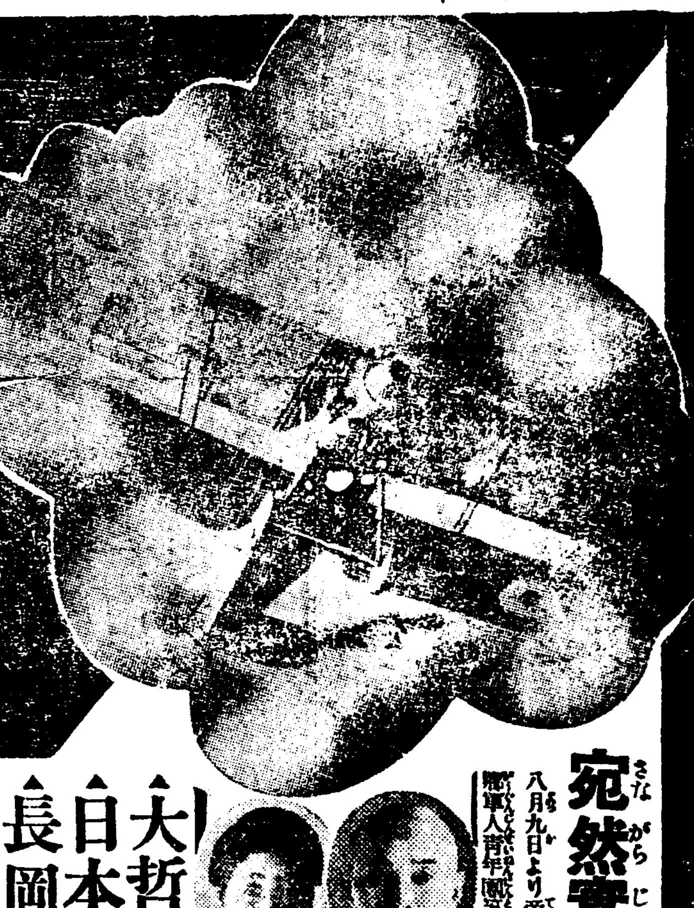

失戀から世界的大學者に
失戀の悲涙に咽びながら發奮して世界的大學者となつた、姫井博士の出世結婚ロマンス!!

男の言ひ分・女の言ひ分
高島米峰、山田わか、の兩先生が膝を交へて對談、忌憚なき御意見を發表された名篇!!

▲大哲人ジョン・ラスキン…賀川豐彦
▲日本二大劍道場大決戰…松本鳴弦樓
▲長岡外史將軍大秘稿(始めて聞く旅順攻城戰秘話)

トテモ朗かな話
◇サルマタ奇談…◇松上の一升德利…◇腕をおさへた話◇求婚の失敗…◇大佛樣のお尻…◇英語の啖呵…◇先生の催眠術…◇王將はいづくにありや等、トテモ面白い!

我子の情死に對する 親心の告白 村上浪六
…令息大六氏をその愛人と共に死なした傷心の文豪浪六翁が、天下に向つて公表せる切々血を吐くが如き親心の告白。文壇生活四十年、始めて涙を以て描ける悲涙腸腸篇。青年男女は勿論、親御方は必ず見られよ!!

九死一生 匪賊と共に四十日 松室孝良
…飛行機を射落されて匪賊に擄はれた大佐が、虎穴に入り乍ら豪膽却つて二萬の匪賊を說いて歸順させ、無事歸還した聞くだに壯快な大殊勳談

▲七度死を免れた松室大佐 松室隆光
奇蹟!天佑!七度も死を免れた大佐の武運。令弟隆光氏熱筆!!

▲朝顔日記 美しき漂泊者…加藤武雄
▲勇將秘話 驃騎兵の冒險…コナン・ドイル
▲新婚風景 燕と富士…上司小劍
▲任俠戀愛 捨兵衛戀かぜ…下村悦夫

青春哀話 山の娘 加藤武雄
…ある山の湯の村に起つた都の青年と、田舍の純情な娘との戀の悲曲!! 熱涙滂沱たる大傑作!!

▲傑作落語 龜の子…藤原榮三郎

江戸巷談 萬五郎青春記 野村胡堂
尾張六十二萬石の運命を秘めた密書を繞る美男美女、入り亂れて描く、劍俠の卍巴!!天下熱狂!!

▲時代小說 青空無限城 三上於菟吉
滿天下青年男女の人氣を攫つた問題の大雄篇!!
▲純情小說 光りをゆく 野村愛正
放火犯として拘束された啓作の運命はどうなる
▲名君賢母 斬れずの名劍 高桑義生
城中の刄傷に名君松平伊豆、天晴れ涙の裁き!!

▲放送局漫畫 のぞ記…和田邦坊
▲童話 王樣の紫ダイヤ…橫山美智子
▲講談 山中鹿之助…神田越山
▲純情小說 幻の兵車…賀川豐彦
▲理想小說 處女の頌…中村武羅夫
▲報恩美談 殉情の義士…本田美禪

▲日本一、甘藷作りの名人 ▲面白い食卓漫談
▲丹那トンネル物語 ▲日本文化地圖
▲名人物語 紅梅女房(嵯峨町の名人民次が名を得る大物語)…泉 二郎
▲膽玉腕節 てつぱう政(淸水の身内鐵火の男てつぽう政が大喧嘩)…筑波四郎

大懸賞 一等當選の大快作
獵奇船の秘密 大上哲夫
…深夜、船室のドアが風もないのにスツと開いた、而もグッショリ濡れた不氣味な足跡まで殘して!!讀者の心膽を冷す奇怪不思議の大事件續出!!怪奇悽慘の物語!!

定價五十錢(送料五錢) 發行所 大日本雄辯會講談社(振替東京三九三〇番)

人夫들의食事
産期닥처온羅津港巡禮記 (完)
飯饌은단김치한가지

羅津支局 海嘯生

三、寬谷洞鐵道工事

寬谷洞이라하면 雄基와羅津의中間地點에 잇는곳으로軍馬補充部가 여기에잇고 戶數도五十餘戶(지금은一百三十餘戶)나되든곳이다 그러나 寬谷洞鐵道工事場이라함은寬谷洞을말함이아니오 여기서 限四里餘를 들어가는松眞山알에를 일음이다

이곳은 本來人家라고는한집도업든荒蕪地엿섯는데 지금은一百二十餘戶나되는 一大村落을形成하고잇다 그러나 日朝人의二十餘戶의 洋鐵집을除한外에는全部가矮小한草家와 土幕 天幕等뿐인 참으로 貧村中의貧村이다 말을드르면 이村民의大部分은 間島에서騷亂에몰리어온사람들이라고한다 이리하여이工事場의勞働者도 그들이大多數를 占하고잇는것은勿論이다

請負하여 이第一區의工事는 西松組가一百十三萬九千圓에 落札되엿고 西松組에서다시 渡邊、伊丹、黑谷、上野의四組가分區請負하여 渡邊組는『런넬』의掘鑿을、伊丹組는 그掘鑿한土石의運出及「콩크리―트」等을 黑谷組와上野組는 雄基外지의線路의修築을各各分擔하여서하고잇다

이第一區工事는 四月中旬頃에着工하엿는데 실상『런넬』의掘鑿의開始는 六月二十四日이엇다고한다 現在뚤려들어가는程은 約七十『메―돌』로서 第二區側보다 좀뒤떠러젓다 (第二區側은 十七日現在가 八十七『메―돌』이엇다)

其他의線路工事는 여기저기서 따로따로하고잇는中인데 修築이相當히進行되여 보는바에는 折半以上은 넉넉히되는것갓다

八九十

現在이現場의勞働者는 限 八九十名박게안되며 雄基쪽으로가면서는 約百二十名 이第一區는 料程으로보아서는 第二區보다될신만하나 거기에比하여 勞働者는 적은셈이다 이것은勞働者들의 말을드르면 勞働條件이너무苛酷함으로 勞働者들이 잘集中되지안는까닭이라고한다 勞働時間은 午前五時부터午後七時半乃至八時 해가다저야 그만둔다고한다 點心時間은 約一時間

賃金은 五十五錢 六十錢等이普通이고 七十錢도 或잇기는잇다 最高로는 赤是筑內勞働의八十錢乃至九十錢이다

大體로

말하면이工事場은 時間도時間이려니와 勞働賃金은 羅津地方의 어데보다도 가장少額을示하고잇다 그럼으로 勞働者들의 不平不滿이크고 따라서 조금일하다가 인해나는等 恒常移動이甚하다고한다

얼마前에도 一松本組員과一勞働者와의 口論이 導火線이되여 勞働者一團이 松本組事務室을襲擊하고 繼하야 一勞働者가 寬谷洞駐在所에 一時檢束이되매 勞働者들은 또駐在所에殺到하여 一大騷動을이르킨일外지 잇섯다고한다

西松組의 苛酷과 各組의 制에 잇서서도 窺知할수가잇다 即다른 工事場에서는 雇主側에서 모다飯場을 지어

西松組

分提供하는데 이만은飯場을지어주지안햇다 그럼으로 여긔의十五六個所나되는飯場은모다 勞働者들이 自力으로지은것으로 一般勞働賃金을 請負한것은勿論이다 모다草葺 天幕의 西松組及其配下各組에對한怨望과不平은 如于크지안타 이러한데로든것으로 勞働者들은 『各處에다 보아도 여기스놈들 갓흔것은 처음보앗다』고 말하더라

飯饌이

一日乃至十三圓 相半九圓粟飯이七圓五十錢인데 勞働賃金 五十五錢 六十錢임에比하여서 일분아니라 김치한가지에 不過한다하니 飯場主들이 좀덜남겨먹엇스면 조켓다고한 사람은말한다 (끗) (寫眞은假棧橋作業及第二區鐵道工事光景)

上半期各國貿易 英米는依然減退
日本만은輸出入俱增進이나 但、入超狀態를未免

【電通東京八日發】商工省調査、日英米三個國의本年度一月以降上半期貿易狀況을보면 米英兩國은 減退를示하야輸出入共히全減을示하고잇슴에 不拘하고日本만은增進을示하고잇다 此는 世界經濟會議失敗後此等各國을中心으로 經濟『블럭』結成을急히하고잇는事實에對하야 興味잇는일이다 此를數字的으로表示하면如左하다(單位千圓)

輸出	八六九、八三三千圓
輸入	一、〇二六、三四〇
差引入超	一五六、五〇七
前年同期와의增減比率	
輸出	五〇%九增
輸入	三四%四

英國(單位千磅)

輸出	一八〇、五七七千磅
輸入	三三一、五九
差引入超	一五一、一七二
前年同期와의比較	
輸出	一%二減
輸入	一〇%五
差引入超	一六%七

米國(單位千弗)

輸出	六六九、四四〇千弗
輸入	五九七、〇〇〇
差引出超	七一、四四〇
前年同期와比較	
輸出	一〇%七減
輸入	二〇%四
差引出超	二〇%八

日本進出爲해 木炭規格統一
明年度부터實施?

現在三千萬貫을 生産하고잇는木炭을 五千萬貫外지增進하려는總督府의 木炭增産計劃은過般産業 木炭御懇談會에서도큰期待로評議한일도잇는 關係上明年度부터 實施하기로決定되엿는데 그方法으로製品의規格統一 生産檢査를行할것으로目下林政課員一名이日本에出張하야 山陰北陸及九州地方木炭에關한 製法、規格、品質、販路市場關係等 詳細에亘하야 調査中이다 總督府에서는 右調査員의歸任報告를기다려 當務者들도加한 關係者懇談會를開催하고 朝鮮獨自의規格을制定하야 遂日本市場進出을意圖하려는데 日本製品은 各縣各地方에따러 品質、規格이모다달너서 全혀無統制狀態에잇슴으로 全朝鮮的으로統一된 朝鮮産品의進出은 日本市場의一大脅威가될것이며 그만치朝鮮産品의將來가有望視되는터이다

外國爲替管理 緩和키로決定
改正令八日公布實施

【電通東京十日發】大藏省外國爲替管理部에서는 일즉이貿易協會、商工會議所等의陳情及外國爲替管理法施行後의實績에徵하야同法施行規則中無爲替輸出取締에關한規定을緩和하기로決定하엿스나 四日外國爲替管理委員會에서承認을得하야合으로 其他改正을合하야左와如히大藏省令을改正하고 八日公布와同時에實施하기로되엿다

本法에外發行한信用狀에基하야爲替를賣却又는此의支拂을行하거나또는支拂을爲하야爲替를買入할時

第五條第三號를左와如히改正

第三號 邦貨의强制通用力이有한地域에서本令施行地에送하는送金爲替의支拂(送金爲替에準한支拂指圖에基한 支拂을包含함)을行할事

第十三條第一項第二號를左와如히改正

第二號 貨物輸出前其代金을受領하엿슬時又는貨物輸出後一個月內에

其代金을本邦內에서受領할契約이잇는時

第十三條第一項에左의二號를加함

第五號 代金取立手形에依하야代金을取立하야直時此를本邦에替金할契約下에一個月을過하야價格一萬圓以下의것을輸出할時

第六號 價格百圓以下의物件을輸出할時

第十八條第一項中第六條의次에第七條를加하야第三號를左와如히改正

第三號 外國으로부터本令施行地에送하는送金爲替의支拂(送金爲替에準한支拂指圖에基한支拂을包含함)을行할事

附則 本令은公布日부터此를施行함

東京爲替市況

【聯合東京八日發】八日午前東京爲替市況은左와如하다 對米賣二十六弗四分三 買二十七弗丁 對英賣一志二片八分三 買一志二片二分一

米日爲替續落

【聯合京七日發】本日米日爲替는三十八仙低의二十六弗八十七仙으로되엿다氣配落付

에實施하기로되엿다 大藏省令第十九號中第四條第八號及第十一號를左와如히改正

第八號 外國에旅行又는滯在하는者에對하야一個年內의所要에當케할旅費、俸給、給料、手當、學資其他此에類한費用을送함에必要한時又는外國에잇는家族에對하야一個年內의所要에充할生活費를送함에必要한時

第十一號

南朝鮮稻熱病
多濕에益益蔓延
天氣如何론影響甚大

南鮮에發生한 稻熱病은多雨에 益益蔓延하여가는대 今後天氣만조흐면 影響이別無할것이나 冷氣와濕氣가 今後十日이나繼續한다면相當히影響될것으로關係當局은注視하며잇다

南道棉作 害虫發生

八月에 入한以來降雨가만어慶北의棉作地千二百町步其他南北의 一部合計二千町步에害虫이發生하야 그一部는 全滅되엇다 被害面積은本年의總植付面積二十萬町步의約一分에達하얏고 全體的으로는影響이업스나 被害地는三分作五分作으로天候多濕하야蔓延될念慮가잇서相當히큰打擊이라한다

朝鮮米賣却成績

【聯合東京七日發】農林省發表=五日實施한朝鮮米賣却成績은左와如하다

△群山	賣却豫定數量	一三、三五八
	賣却數量	一三、九五四、八
△釜山	賣却豫定數量	一、六九三
	賣却數量	八、六九三
△計	賣却豫定數量	一五、八四四、八
	賣却數量	一三、六〇六、八

日滿實業懇談에 朝鮮商議提議

來十五日부터 十八日外지四日間大連에서開催되는 日滿實業懇談會에 朝鮮商議의提案은如左하다

一、滿鐵及 滿洲國鐵道運賃의引下 特히原料品生活必需品에對한料率低下의計劃有無에關한件

二、滿洲國內諸鐵道運賃率統一하려는計劃有無及將來의運賃制定方針에關한件

三、滿洲國諸鐵道運賃日本貨建計劃의有無에關한件

四、朝滿連絡輸送運賃輕減計劃의有無에關한件

五、日朝滿諸鐵道及海港間의運輸統制政策에關한件

六、滿洲國主要都市에保稅倉庫設置의件

七、日滿互惠關稅制度의實行方法에關한件

八、滿洲國輸出稅는此를全廢할이可하나 急速히는그實現을期키難한事情이잇다면品目에限하야減稅할事에關한件

九、滿洲國關稅制度改正前顯著히不合理하다고認定되는品目에對한部分的改正에關한件

十、隣接國境特惠關稅를復活함은日滿貿易促進上가장緊要하다고認定하나그實現의有無에關한件

十一、滿洲國의棉花栽培現況及將來豫想에關한件

長期債券의 低利借替苦境

【商通大阪電報】最近低利再借替가 一時頓挫되야大口의十年以上의 四分五厘外리가만허진關係로 低利長期債券의實行이 困境에싸진模樣이다

◇今日의市勢 (八日)

株式	(朝取後場引價)	朝新 三〇 東新 一八五 八
期米	(先限後場止價)	仁川 二〇・二〇 大阪 二三・二五
正租	(仁川一斤價)	
正米	(仁川㊁三等)	改良 五錢五 在來 五錢三
綿糸	(大阪先限後引)	一九七・〇
生糸	(橫濱先限後寄)	八二〇〇
人絹	(大阪先限後引)	四九・九〇
고무	(FAQ一封度價)	現物 六錢五 先物 六錢五
爲替	(對米)	二六弗四分三
地金	(朝銀買價)	一匁 八・七〇

朝鮮殖産銀行 十五日定總

【電通東京七日發】朝鮮殖産銀行에서는十五日京城本店에서八年上期定時總會를開하고左記事項을附議하기로되엿다

一、八年度上期利益金分配案

當期純益金 百五十一萬三千二百五十圓

前期繰越圓 八十五萬三千九百九十六圓

計 二百三十六萬七千二百四十七圓

內欠損補塡準備金 三十二萬圓

配當平均準備金 十萬圓

役員賞與金 六萬五千圓

配當金舊株(年九分) 四十三萬五千圓

配當金新株(年九分) 四十五萬五千百五十四圓

特別積立金 十萬圓

後期繰越金 八十九萬七千九十三圓

그리고欠員理事一名 補充二名의 補選을行할豫定인데 그候補者는 前總督府專賣局長林茂樹氏外 大阪支店長 水間美經、本店公共金融課長 野田新吾兩氏가有力視된다

郵便貯金激增
前月比三千六百圓增
銀行預金利下로

【聯合東京八日發】遞信省發表의七月末現在郵便貯金總額은二十七億九千二百五十四萬七千六百三圓으로 前月에比하야三千六百二十九萬三千二十九圓의增加를示하엿다 이것은銀行預金利下가實施되엿다하야 此를動機로郵貯增加의傾向이本格的된것이라觀測된다

風=聞=帖

◇……朝鮮銀行券現在發行高一億百餘萬圓中五、六千萬圓이나 滿洲에流通되고잇서滿洲財界에 뿌리깁히그勢力을펴고잇는데△從來滿洲에는 四十餘種의各種紙幣가 流通되엿스나 그래도지금도 二十餘種의紙幣가流通되고잇슴으로 이래서는 안되겟다고 滿洲國財政部와中央銀行이新幣制를세우고 朝鮮銀行券과 正金社票外지도驅逐코자해서中이라고△獨立國이되엿스니가버릇는수작인가△그러되면朝銀의 打擊이甚大하며日朝滿經濟界의 影響이클것이니 容易히되지안을것이고 朝鮮當局은말한다 △滿洲國에서果然朝鮮券을 쫏차낼수잇슬가?……◇

◇……녯날漢湖農工銀行長으로爾來銀行界에서 重役을오래지내고 最近은漢城銀行取締役會長으로잇든 白完爀翁의退職慰勞金은單五千圓이라고△現朝鮮信託會社長谷君은朝鮮火災保險會社로부터 二年間社長노릇한慰勞金으로萬圓을받엇고△殖銀가튼데는平理事가고만두어도五六萬圓은주는데△銀行界의元老白翁에게 單五千圓은어른대접이아니지△富豪인白翁自身은 그外진退職金몃萬圓쯤은問題도안삼겟지만은……◇

◇……自力更生이나무엇이나하야 禁酒禁煙을奬勵하는터이나七月分煙草賣渡高는 二百七十五萬餘圓으로 前年同期보다三十萬餘圓의增加라고 △이것만가지고도 窮民救濟는다면勿怨二十八萬餘『가마니』한달동안담배갑으로 쌀을산돼할수잇스런만!△專賣局서는실혀할소리지만 한달만이라도 禁煙令을 내리엇스면……◇

◇……朝取引所證券市場附近階上에는 節치기단 (所謂한탕구단) 이구데기에 파리무이듯질편하야 검단일수가업슬지경△取引所안에서는 合에依하야賣買하거나 길에서작은돈가지고節치기하거나投機는맛찬가지라든 沒常識한소리를하는者잇슬지모르지만 △이따위들은하로밧비一掃하기를當局에부탁……◇

株界六感

× 下落으로一段反戾가잇슬것갓다가는升低價로 崩落되는 이얀만해도惡性의市勢

× 二月十五日의百三十五圓臺에서五個月을너가지고 겨우한달을여러진데不過하니 압흐로한두달동안은더整理가必要치안을가?

× 今次反動低落을淺賣側은太半整理되엇지만 低金利의맛을들인者는 新陳代謝로買慕하는傾向이라고 東京情報는傳한다

× 이래가지고야整理가漢涉될수잇슬가?

× 完全히 生冷되여서지避暑氣分으로休養하야 精力을涵養함이如何

大底入은尙遠

六月十五日의二百十三圓에서三十圓가량떠러진 百八十四、五圓의東新은이로써底入된것으로보이기도하나 一、低金利라하지만 雜株와

日前反戾期待

내리떠러지기만하얏스니 此邊비록大反撥은 期待할何等根據가업드래도 目前一段反戾는當然히잇슬것이라하야 强弱을不問하고 下落으로反戾될듯하다가는情이나市勢는 彈力性이全無하고 昨後場과가티 新低價로떠그러지고 今前場場面가티또下支된듯하야 市勢에對한信賴性이업다 이곳에서 내리두들기자니未了되여잇는 惡日을買하자니整理가다 「이푸레」再燃에依한秋高市況가法나고 底値를樹立할수업서 自然迷很方針의强弱雙方이모다根本的큼으로 强弱雙方이모다根本的이오 戾價買에押되여『마바라』의小掬方針에依한『마바라』의賣買로저우場을어가는實情이다

株式 小堅保合

商況(八日)

前場 昨日後場에또新低價로崩落되든것을이어今前場은爲替二十六弗八十七仙으로急騰 스틸五十一弗八分五로保勢 米棉八十錢低의不良으로低價를誘致한이업시不變裡寄後目前反戾를期하는小口買와軟派의利喰急等으로步調는活潑치못하얏스나少戾斷大引이엇스니△東新百八十四圓九十錢寄後五圓九錢大引△大新百五圓四十錢寄一本△朝新三十圓八十錢寄後七十錢으로 八十錢大引

後場 後場은保合閑散이엇스니▲東新은百八十六圓丁에十錢高寄後六圓二十錢으로五圓八十錢大引▲大新百五圓六十錢에二十錢高로寄引同價▲朝取七十圓丁▲朝新三十圓七十錢으로八十錢大引

米期 比較的強保

前場 昨後場阪地二十三圓二十錢止와共히 二十圓十錢에場을止한當市場은 今朝에入하야阪地初付 二十三圓二十五錢인五丁反高를攜하고 二十圓十九錢인五丁高로 場을始한後阪地二十二錢으로 小弛하얏다 十七錢外지 下押하엿다그러나金太嘉中心으로한 中先의買物이現出하야 阪地二十錢의三番同事로 止場하얏을伴하야十九錢의小强히場을止하엿다

後場 後場은二十圓十五錢에四丁低로始場後三節二十錢에올느고四節同價이오別欄과가티止場하다

東新은同列로買할수업다 一、今次의反落은低金利의逆데서나온反動이다 一、『이푸레』로돈이놀엇지만은不況時代보다 投機資金이오 그것으로投資資金이 決코적지안엇등으로한다 [illegible] 되엇다든지 高物價를不許하는點과相俟하야 [illegible] 는바果如何

各地正米

◇堂島精米情報【大阪電】管理局米面輸外의買進外에東京側株式側地場의 買도잇서底意가堅하고 寄付되엇스나 朝鮮豐作人氣와 政府月別拂下가잇슴으로 賣物이絶跡되지안코特히는小川源先의買注가顯著하야京都側 朝鮮側 九州側 岡山側도賣添하야伸惱이엇다

◇京城不變 第三次拂下의成績不良과期米一顧로高價飛付는一般으로自重하고白米商의傍觀으로市勢不變인㊁三等九圓十錢四等八圓九十錢이다

◇仁川一息 精米側에서少數이나마 補充買한뒤임으로新規買는업고定期保合과 相俟하야 ㊁三等九圓十錢 四等八圓九十錢으로 息商狀을呈하얏다

◇釜山頭重 出廻四千叺、天候恢復과日本期正米가高價伸惱임과賣物이乏하나市況이頭重하고㊁三等九圓三十錢四等九圓十錢에千九百二十二叺의取引이엇다

◇大邱保合 定期浮動保合으로買注文이 殆無하고市況이자못活氣가 薄한데產地가下落함으로保合하야 ㊁三等八十錢四等八圓四十錢이다

◇木浦不變 出廻十輛産地는賣盡한터이오 繼續하야賣物이一向업스며買氣가不添하야期米保合으로市勢도不變인㊁三等九圓八十錢四等九圓五十錢이다

◇群山一服 出廻十輛期米一服모양에 日本注文이薄하고 産地로부터 賣物이乏하야昨日과大差가업는 ㊁三等九圓十錢四等八圓八十五錢이엇다

◇鎭南浦强含 出廻 [illegible] 繼의頭上과 一部에서는虫害說도盛히宣傳되여 底意는强硬하야形勢를呈하야産地保合에伴하야 ㊁三等九圓九十錢四等九圓七十錢으로强含이다

米豆餘話

◇大底入의鍛鍊? 小天井의鍛鍊? 市勢는二十圓十錢高에서悠悠不振

◇萬人이면萬人이모다賣贊成을하는데某精米側의注文인듯한賣物이連續不絶

◇千人의諾諾이一士의諤諤만갓지못하다는格言도잇지만獨不將來의格言도參考할말

◇國際不安으로株價가또한漸落步調를示하니이것은米湯에加味한格이엇다

◇基準米價에 接近하엿다는條件으로買方은어데外지低價를防止하고잇다 此亦一理가不無

◇그러나買玉을 維持한다할지라도이러타할만한 强材를發見하지못하엿스니 또한雜事

◇何如間天災戰의勝負는 九月中에 入하야決할모양이다新古米의 分水嶺을境界로하고大勢를 觀望하가만不如

豐作市勢一巡
硬派의主張은

朝鮮의稻作은南朝鮮方面의再度水害로莫大한 災害를當하엿스나全朝鮮的으로본다면 豐作을否定할수업스며 日本도大體好順氣로또한 豐作을豫想하고잇다 이와가티 一般의腦首가樂觀을묘하는만큼 萬人이면萬人이모다賣贊成을 하는터인데硬派는此에對하야 主張하기를阪地二十二圓九十錢臺와 當地十九圓臺의豐作을 確斷하기前에먼저圓으로豐作을 加한低價임으로氣分的行動을 見한다할지라도此今後豐穩을 期待키難함이라以上의低落은 原則으로본다하며又는市勢의 材料가發生할지라도將次 膿落間에먼저行勘을하는것인바 挽近總賣的人氣로一化하은마치 昨年秋季의『이푸레』政策을 實施하기前에 此에反하야 其後『이푸레』가具體化함에는 化하과如하업시反하低落의 何等의 餘響이如히 今後豐作을佑할내에市勢

紐育株式鈍調

【電通紐育七日發】株式市場은鈍調區區이엿스나 引際에幾分强味를보엿다 市場은이푸레의今後를決하는復興計劃發表를待하야傍觀傾向이 만흐며 스틸八分一高米棉이처음六乃至十포인트에上伸後賣物增加에反落하야 結局十四포인트乃至十七포인트(八十錢)低로大引되엿다

米穀研究會 産米制限懇談

米穀研究會에서는來八日懇談會에서 産米生産制限問題를附議하기로되엿다는데 問題가問題이니만치委員들은熱心調査研究中이라한다

七月中手形交換

京城組銀七月中 手形交換高는十八萬四千九百十二枚 八千五百六十萬七千五圓七十六錢으로前月末에比하야 四百六十六萬七千七百八十八圓五錢減少인데前年同月보다는 二千百五萬一千三百九十七圓六十三錢의 增加를示하야다

土金 石金 純金 高價買入 金
京城南大門通一丁目(小廣橋側)
合資會社 大陸商會
電光五二八番

朝取短期 (八日)

	寄付	大引	高價	低價
前場 朝取	[illegible]	[illegible]	[illegible]	[illegible]
朝新	[illegible]	[illegible]	[illegible]	[illegible]
滿新	[illegible]	[illegible]	[illegible]	[illegible]
鐘新	[illegible]	[illegible]	[illegible]	[illegible]
大新	[illegible]	[illegible]	[illegible]	[illegible]
東新	[illegible]	[illegible]	[illegible]	[illegible]
日産	[illegible]	[illegible]	[illegible]	[illegible]
日新	[illegible]	[illegible]	[illegible]	[illegible]
安取	[illegible]	[illegible]	[illegible]	[illegible]
拓新	[illegible]	[illegible]	[illegible]	[illegible]
後場 朝取	[illegible]	[illegible]	[illegible]	[illegible]
朝新	[illegible]	[illegible]	[illegible]	[illegible]
鐘新	[illegible]	[illegible]	[illegible]	[illegible]
大新	[illegible]	[illegible]	[illegible]	[illegible]
東新	[illegible]	[illegible]	[illegible]	[illegible]
日産	[illegible]	[illegible]	[illegible]	[illegible]
日新	[illegible]	[illegible]	[illegible]	[illegible]
安取	[illegible]	[illegible]	[illegible]	[illegible]
拓新	[illegible]	[illegible]	[illegible]	[illegible]

朝取短期賣買高

合計	[illegible]

算定代引日步

株名	算定	日步	代引	收得
朝取	[illegible]	[illegible]	[illegible]	[illegible]
朝新	[illegible]	[illegible]	[illegible]	[illegible]
大新	[illegible]	[illegible]	[illegible]	[illegible]
鐘紡	[illegible]	[illegible]	[illegible]	[illegible]
安取	[illegible]	[illegible]	[illegible]	[illegible]
東亞新	[illegible]	[illegible]	[illegible]	[illegible]
日産	[illegible]	[illegible]	[illegible]	[illegible]
日新	[illegible]	[illegible]	[illegible]	[illegible]
拓新	[illegible]	[illegible]	[illegible]	[illegible]
滿鐵新	[illegible]	[illegible]	[illegible]	[illegible]
東新	[illegible]	[illegible]	[illegible]	[illegible]

東京現株

	前	後
東株	[illegible]	同新
朝銀	[illegible]	同新
殖銀	[illegible]	同新
滿鐵	[illegible]	同新
東拓	[illegible]	同新
富士紡	[illegible]	日石

東京短期

	寄付	大引	高價	低價
前 東新	[illegible]	[illegible]	[illegible]	[illegible]
後 東新	[illegible]	[illegible]	[illegible]	[illegible]

大阪短期

	寄付	大引	高價	低價
前場 大新	[illegible]	[illegible]	[illegible]	[illegible]
鐘新	[illegible]	[illegible]	[illegible]	[illegible]
日産	[illegible]	[illegible]	[illegible]	[illegible]
東新	[illegible]	[illegible]	[illegible]	[illegible]
後場 大新	[illegible]	[illegible]	[illegible]	[illegible]
鐘新	[illegible]	[illegible]	[illegible]	[illegible]
日産	[illegible]	[illegible]	[illegible]	[illegible]
東新	[illegible]	[illegible]	[illegible]	[illegible]

大阪長期

株名	前寄	前引	後寄	後引
大株	[illegible]	[illegible]	[illegible]	[illegible]
同新	[illegible]	[illegible]	[illegible]	[illegible]
鐘紡	[illegible]	[illegible]	[illegible]	[illegible]
同新	[illegible]	[illegible]	[illegible]	[illegible]

朝取期米 (八日)

	當限	中限	先限
前場 一節	[illegible]	[illegible]	[illegible]
後場 一節	[illegible]	[illegible]	[illegible]

朝鮮各地期米

	大邱	群山	木浦
前場	[illegible]	[illegible]	[illegible]
後場	[illegible]	[illegible]	[illegible]

大阪期米

	當限	中限	先限
前場	[illegible]	[illegible]	[illegible]
後場	[illegible]	[illegible]	[illegible]

東京期米

	當限	中限	先限
前場	[illegible]	[illegible]	[illegible]
後場	[illegible]	[illegible]	[illegible]

引後氣配

日本各地期米

	前寄	前引	後寄	後引
神戶	[illegible]	[illegible]	[illegible]	[illegible]
下關	[illegible]	[illegible]	[illegible]	[illegible]
名古屋	[illegible]	[illegible]	[illegible]	[illegible]

朝取各限倂合

	賣方	買方
當限	[illegible]	[illegible]
中限	[illegible]	[illegible]
先限	[illegible]	[illegible]

朝取取組高 (單位石)

	當	中	先
賣買高	[illegible]	[illegible]	[illegible]
入價格	[illegible]	[illegible]	[illegible]
本期總敲	[illegible]	[illegible]	[illegible]

京城正米

㊁三等米	一石	[illegible]	同
四等米	一石	[illegible]	
精白米	一石	[illegible]	一等
立米	百匹	[illegible]	地稻
正租 上	斤	[illegible]	
正租 中	斤	[illegible]	
正租 下	斤	[illegible]	

仁川正米

㊁三等米	一石	[illegible]
四等米	一石	[illegible]
無檢查地方米 一等精白米	一石	[illegible]
在來正租	六十匹	[illegible]
改良正租	一斤	[illegible]

仁川大豆

黑山大豆	一石	[illegible]
長湍大豆	一石	[illegible]
金川大豆	一石	[illegible]
海州大豆	一石	[illegible]
天安大豆	一石	[illegible]

大阪市中在米高

合計	一六〇一六八、〇〇〇	石
前日比較	一三三	石減

大阪綿糸 (八日)

	前寄	前引	後寄	後引
八月	[illegible]	[illegible]	[illegible]	[illegible]
九月	[illegible]	[illegible]	[illegible]	[illegible]
十月	[illegible]	[illegible]	[illegible]	[illegible]
十一月	[illegible]	[illegible]	[illegible]	[illegible]
十二月	[illegible]	[illegible]	[illegible]	[illegible]
一月	[illegible]	[illegible]	[illegible]	[illegible]
二月	[illegible]	[illegible]	[illegible]	[illegible]

大阪棉花

	前寄	前引	後寄	後引
當限	[illegible]	[illegible]	[illegible]	[illegible]
先限	[illegible]	[illegible]	[illegible]	[illegible]

橫濱生糸

	前寄	前引	後寄	後引
當限	[illegible]	[illegible]	[illegible]	[illegible]
先限	[illegible]	[illegible]	[illegible]	[illegible]

大阪人絹

	前寄	前引	後寄	後引
當限	[illegible]	[illegible]	[illegible]	[illegible]
先限	[illegible]	[illegible]	[illegible]	[illegible]
現物最	[illegible]			

大阪砂糖

	前寄	前引	後寄	後引
當限	[illegible]	[illegible]	[illegible]	[illegible]
先限	[illegible]	[illegible]	[illegible]	[illegible]

京城綿糸布市勢

綿	三A	[illegible]	布 飛犬
	大A	[illegible]	世界鳥
鶴龍	[illegible]	太極尾	[illegible]
長鼓	[illegible]	金剛山	[illegible]
山蔘	[illegible]	不老草	[illegible]
煙管	[illegible]	三神山	[illegible]
葉錢	[illegible]	三天	[illegible]
金巾	◎綿絲	人蔘	◎細布
扇面16	[illegible]		
金明太	[illegible]	◎晒木布	
◎晒金巾			
金鼎		竹鼎	

鰯油沖値

[illegible]

鰯搾粕沖値

		大阪	神戶
北海道現物鰯入一箱		[illegible]	[illegible]
朝鮮現物鰯入		[illegible]	[illegible]

滿洲商況

朝鮮現物	一等檢	[illegible]	[illegible]
北海道現物	一等檢	[illegible]	[illegible]
	八月限	[illegible]	[illegible]

鎭平綿

	寄付	大引
現物	[illegible]	[illegible]
先	[illegible]	[illegible]

海外砂糖

玫瑰 實糖	[illegible]
瓜哇 九月限	[illegible]
倫敦 九月限	[illegible]

朝鮮金買入價

一匁	八圓七十錢

金融 (八日)

對外爲替

對英	一志二片八分三
對米	二六弗四分三
上海	[illegible]

朝鮮銀行券 (朝鮮銀行速報)

發行高	[illegible]
正貨準備	[illegible]
保證準備	[illegible]

日本銀行券 (單位千圓)

發行高	[illegible]
正貨準備	[illegible]
貸出高	[illegible]
預金高	[illegible]

日本金利

	東京
日佛	[illegible]
無條件	[illegible]
翌日	[illegible]
常十日	[illegible]

京城手形交換 (單位毛)

枚數	[illegible]
金額	[illegible]

海外經濟

倫敦銀塊	[illegible]
紐育銀塊	[illegible]
英米爲替	[illegible]
米日爲替	[illegible]
米綿	[illegible]
印綿	[illegible]
스틸	[illegible]
아나콘다	[illegible]